

SECRETARÍA DE LA CONTRALORÍA GENERAL

Gastos por Comprobar:

Nombre: Tironeo de Jesús Melquiades

Comisión a: Huatabampo, Sonora.

Período de: 17 y 18 de octubre 2024.

Oficio de Comisión:

ECCP-DV-1872/2024.

Cheque No. _____ de Fecha: _____ Importe \$ 1,000.00

Vehículo Asignado _____

Gastos Programados

Banco: Bancomer Cuenta: _____

\$ 1,000.00

Toda entrega por concepto de "Gastos a Comprobar" deberá quedar cubierta ante la Dirección General de Administración y Control Presupuestal, al siguiente día hábil de concluida la Comisión.

Firma de conformidad

2 al millar viáticos

Relación de documentación comprobatoria:

No.	Fecha	Factura	Prestador de Servicio/ Concepto	Importe
1	17/10/2024	1398	Hospedaje	550.01
2	17/10/2024	663099	Consumo	380.00
3	21/10/2024	6092	Consumo, se tomó por \$69.99	69.99
4				
5				
6				
7				
8				
9				
10				
11				
12				
13				
14				
15				
16				
17				
18				
19				
20				

Subtotal Gastos 1,000.00

Efectivo Devuelto 0.00

Importe del Cheque 1,000.00

SECRETARÍA DE LA CONTRALORÍA GENERAL
Hermosillo, Sonora
25 OCT 2024
DIRECCIÓN GENERAL DE ADMINISTRACIÓN Y CONTROL PRESUPUESTAL

Firma de Recepción y Fecha

Firma de Persona Comisionada



SECRETARÍA DE LA
**CONTRALORÍA
GENERAL**
GOBIERNO
DE **SONORA**

Dirección General de Evaluación y Control de Obra Pública

Secretaría de la Contraloría General

Oficio: ECOP-DV-1872/2024.

Hermosillo, Sonora a 15 de octubre de 2024.

Asunto: Se comisiona

ING. TIMOTEO DE JESÚS MELQUIADES.

Presente.-

Con fundamento en el Artículo 17, fracción I del Reglamento Interior de esta Secretaría, y en relación a las Cláusulas Primera, Segunda, Tercera y Sexta del contrato de Prestación de Servicios Profesionales por Honorarios suscrito entre la Secretaría con Usted, se le comisiona para que, en compañía del Ing. Jorge Rene Rodríguez Moreno, realice la verificación física de la obra "CONSTRUCCIÓN DE VIALIDAD Y ANDADOR PEATONAL EN PLAYA PÚBLICA HUATABAMPO, EN EL MUNICIPIO DE HUATABAMPO (PRIMERA ETAPA)", correspondiente al programa "CRÉDITO 2023", la obra se encuentra ubicada en el municipio de Huatabampo, Sonora.

Dicha comisión comprende los días 17 y 18 de octubre del año en curso, para lo cual dispondrá de 1 día de viáticos y 1 día de gastos de camino con cargo a los recursos del 2 al millar estatal, debiendo rendir un informe escrito con las conclusiones respectivas.

Agradeciendo su atención, me reitero a sus órdenes para cualquier duda o aclaración.

ATENTAMENTE.

ING. ROBERTO GRUALVA FONCERRADA.

Encargado de Despacho de la Dirección General.



SECRETARÍA DE LA CONTRALORIA GENERAL
DIRECCIÓN GENERAL DE EVALUACIÓN
Y CONTROL DE OBRA PÚBLICA
HERMOSILLO, SONORA.

C.c.p. C.P. Rosela Pompa Padilla. Directora General de Administración y Control Presupuestal de la S.C.G. Presente.
Lic. Ángela Beatriz Beltrán Figueroa. Director de Recursos Financieros y Materiales. Presente.
Archivo
RGF/LMN/CGGV

hmn *CGGV*

Centro de Gobierno, Edificio Hermosillo, Segundo Nivel, Blvd. Paseo del Río y Galeana C.P. 83280,
Hermosillo, Sonora, Teléfono (662) 217 1885, (662) 217 2517.
www.sonora.gob.mx



SECRETARÍA DE LA
**CONTRALORÍA
GENERAL**
GOBIERNO
DE SONORA

**SOLICITUD DE GASTOS DE VIÁTICOS
(GASTOS A COMPROBAR)**

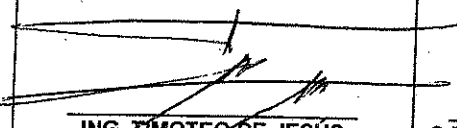
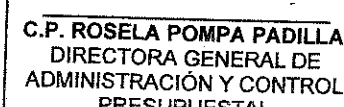
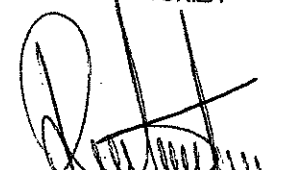
FECHA: 15 de octubre de 2024.		CLAVES PRESUPUESTARIAS: 1060000900 1304E103O02133A1 375011 2411EM1300 1060000900 1304E103O02133A1 375021 2411EM1300	
ADSCRIPCIÓN: Secretaría de la Contraloría General			
UNIDAD RESPONSABLE: 1060000900 Dirección General de Evaluación y Control de Obra Pública			
UNIDAD EJECUTORA: 1304E103O02133A1 FISCAL.CTRL.EVAL.GEST.P.			
NOMBRE DEL PRESTADOR DE SERVICIOS PROFESIONALES COMISIONADO: Ing. Timoteo De Jesús Melquiades.			
PUESTO FUNCIONAL: Honorarios.			
DESTINO: Huatabampo, Sonora.			
MOTIVO: Se le comisiona para que, en compañía del Ing. Jorge Rene Rodríguez Moreno, realice la verificación física de la obra "CONSTRUCCIÓN DE VIALIDAD Y ANDADOR PEATONAL EN PLAYA PÚBLICA HUATABAMPITO, EN EL MUNICIPIO DE HUATABAMPO (PRIMERA ETAPA)", correspondiente al programa "CRÉDITO 2023", la obra se encuentra ubicada en el municipio de Huatabampo, Sonora. Según oficio de comisión No. ECOP-DV-1872/2024.			
PERIODO DE LA COMISIÓN: 17 y 18 de octubre de 2024.		POR INSTRUCCIONES DE: Ing. Roberto Grijalva Foncerrada. Encargado de Despacho de la Dirección General de Evaluación y Control de Obra Pública.	
NÚMERO DE DÍAS	COSTO POR DÍA	TOTAL POR DÍA	
Viáticos: 1 día	\$700.00	\$700.00	
Gastos de camino: 1 día	\$300.00	\$300.00	
SUMA TOTAL:		\$1,000.00	
OBSERVACIONES: Con cargo a los recursos del 2 al millar estatal.			
RECIBÍ DE LA CAJA DE GOBIERNO LA CANTIDAD DE: \$1,000.00 (mil pesos 00/100 M.N)			
PERSONAL COMISIONADO  ING. TIMOTEO DE JESÚS MELQUIADES. JEMT61022462A	SOLICITA - RECIBE  C.P. ROSELA POMPA PADILLA. DIRECTORA GENERAL DE ADMINISTRACIÓN Y CONTROL PRESUPUESTAL	AUTORIZA  ING. ROBERTO GRIJALVA FONCERRADA ENCARGADO DE DESPACHO DE LA DIRECCIÓN GENERAL DE EVALUACIÓN Y CONTROL DE OBRA PÚBLICA.	

Ing. Leticia Rascón Córdova
Directora General De Evaluación y Control de Obra Pública
Secretaría de la Contraloría General

En cumplimiento a lo dispuesto en el oficio de comisión No. ECOP-DV-1872/2024, de fecha 15 de octubre del 2024, se me comisiona para que, en compañía del ingeniero Jorge Rene Rodríguez Moreno, se efectúe la verificación física de las obras anexa a dicho oficio, correspondiente al programa CRÉDITO 2023.

A continuación, se hace un desglose de las actividades realizadas:

El día 17 de octubre del 2024, se realizó el traslado al municipio de Huatabampo, con la finalidad de realizar la verificación física de la siguiente obra:

NOMBRE DE LA OBRA: Construcción de vialidad y andador peatonal en playa pública Huatabampito, en el municipio de Huatabampo (primera etapa).

EJECUTORA: SIDUR

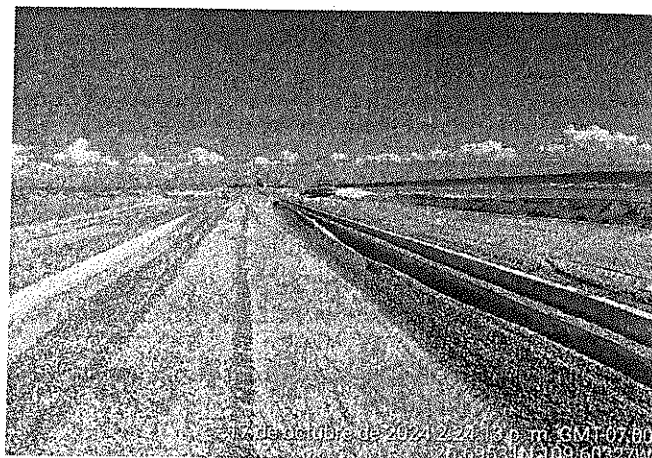
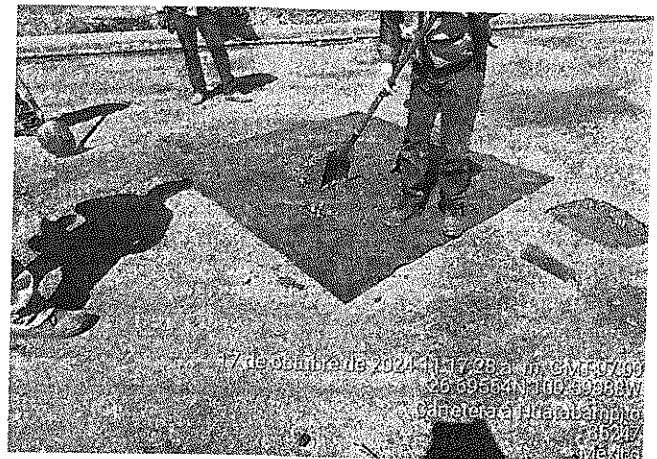
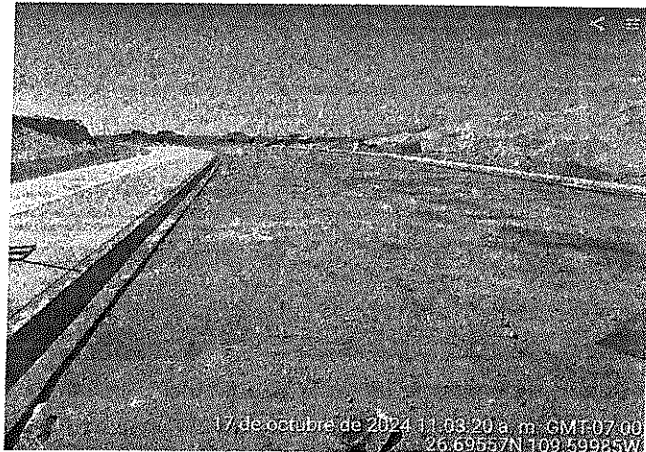

Durante de la verificación física de la obra, se llevó a cabo el muestreo de los materiales utilizados, para la formación de las capas de Sub-base y Base Hidráulica del acceso a vialidades y de las vialidades con la presencia del residente de obra, superintendente y de supervisión externa para el desahogo de resultados de los ensayos de Límites de Consistencia y Equivalente de Arena.

El día 18 de octubre del presente año, habiendo concluido las actividades de verificación física, se realizó traslado a la ciudad de Hermosillo, Sonora.
Se anexa copia de oficio de comisión.

ATENTAMENTE



Timoteo De Jesús Melquiades

HOTEL SORIA

CARLOS ENRIQUE SORIA PALOMARES

RFC: SOPC970313FF1

Tipo de Comprobante: I - Ingreso
Lugar de Expedición: 85870
Regimen Fiscal: 626 - Régimen Simplificado de Confianza

Forma de pago: 28 - Tarjeta de débito
Método de pago: PUE - Pago en una sola exhibición
Moneda: MXN - Peso Mexicano
Exportación: 01 - No aplica

Folio: FC - 1398
Fecha: 17/10/2024 00:32:32
Tipo de cambio:

Datos del cliente

Cliente: GOBIERNO DEL ESTADO DE SONORA
R.F.C.: GES790913CT0
Domicilio fiscal: COMONFORT Y DR. PALIZA No. S/N,
CENTENARIO, C.P. 83260, Hermosillo, Sonora,
México
Uso CFDI: G03 - Gastos en general
Régimen fiscal: 603 - Personas Morales con Fines no Lucrativos

Cantidad	Unidad	Clave Unidad SAT	Clave Producto/Servicio	Concepto / Descripción	Valor Unitario	Descuentos	Impuestos	Importe
1.00	NO APLICA	E48 - Unidad de servicio	90111802 - Habitación doble	HOSPEDAJE HAB. 208 DE 17 OCTUBRE 2024.	467.10	0.00	002 - IVA - 74.74	467.10

Importe con letra
QUINIENTOS CINCUENTA PESOS 01/100 M.N.

Subtotal	467.10
IVA 16%	74.74
I.S.H. 3%	14.01
ISR Retenido	5.84
Total	550.01

Observaciones: 5194

CFDI Relacionados:

Tipo Relación
CFDI Relacionados

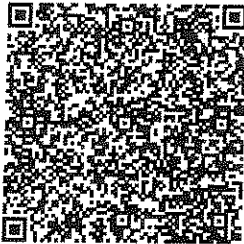

Serie del Certificado del emisor: 00001000000707255081
Folio fiscal: 06892610-EBDD-4065-8134-DDDED688838D
No. de Serie del Certificado del SAT: 00001000000709182898
Fecha y hora de certificación: Octubre 19 2024 - 01:27:34

Este documento es una representación impresa de un CFDI

Sello Digital del CFDI

fQK5kgt4g73WY5Owc8FL5mMwxe6iV4bU+GJJa5JH0icnren/Ob4G25k5Mptc5UD3iMZ8D8CDyegNeIVD0pFnA
IF3F8D9D0upQGwMkxRvolkf3SYR7U1cAjZtodfMOvOhRo6IWHqfR40kHagsAIGSXJJO3k0kGr8+Lhm/G47AzcK
/WBpbQy8dDFtInqEvTfGpFkKGSkpB97T4df7CCqIU231uCWhr5mfHoFY4le/0utozbKNVa0blOaEXLtvSzzOdC
E+wwi7JziddqjGFwxC6fX1SaPSKzLyKhN6s5Zd9H0BxeF7MCRX2HZUDWvaKz2EuTHoNUR8wbNwow9GAUSBg==

Sello del SAT

EkcUofn6j4OLUGNd6m8nrlq8/36CRfDjrOy7dtXPEMj/iYV34TJTzKuHpDeZlufXEHF8cdXtgGUBLE
TOH2N8MfKFA1Ynk4UUCb88pRWbCEzIXq+7G4Kj8DDz9jxfootCKLCGQegAivf5hpgwvD5w5LHMPBz
eXQ530MHibY08ipfZeflv3P/WN2deq5spztx1Cyh0R7/5+RmYIY8Xr3HfeN+7ih7JITkecTYRTBo
MVpZPNpC1XL3pt9c3U1Jwc9HBAGguqcOqJWaj1S3ysPfQpDyIbSxtnF3OdDVRUu7j+cQEVU0D85lz5A
uws7OcyRoDgsAgupIQPCXA==

Cadena original del complemento de certificación Digital del SAT

||1.1|06892610-EBDD-4065-8134-DDDED688838D|2024-10-19T01:27:34|MAS0810247C0|fQK5
kgt4g73WY5Owc8FL5mMwxe6iV4bU+GJJa5JH0icnren/Ob4G25k5Mptc5UD3iMZ8D8CDyegNeIVD0pF
nAIF3F8D9D0upQGwMkxRvolkf3SYR7U1cAjZtodfMOvOhRo6IWHqfR40kHagsAIGSXJJO3k0kGr8+Lhm
/G47AzcK/WBpbQy8dDFtInqEvTfGpFkKGSkpB97T4df7CCqIU231uCWhr5mfHoFY4le/0utozbKNVa0b
lOaEXLtvSzzOdC+E+wwi7JziddqjGFwxC6fX1SaPSKzLyKhN6s5Zd9H0BxeF7MCRX2HZUDWvaKz2EuTH
oNUR8wbNwow9GAUSBg==|00001000000709182898||

This XML file does not appear to have any style information associated with it. The document tree is shown below.

```
<cfdi:Comprobante xmlns:cfdi="http://www.sat.gob.mx/cfd/4" xmlns:xsi="http://www.w3.org/2001/XMLSchema-instance"
xmlns:implocal="http://www.sat.gob.mx/implocal" xsi:schemaLocation="http://www.sat.gob.mx/cfd/4 http://www.sat.gob.mx/sitio_internet/cfd/4/cfdv40.xsd
http://www.sat.gob.mx/implocal http://www.sat.gob.mx/sitio_internet/cfd/implocal/implocal.xsd" Version="4.0" Serie="FC" Folio="1398" Fecha="2024-10-
17T00:32:32"
Sello="fqQ5kgt4g73WY5Owc8FL5mMwxe6iV4bU+GJJJa5JH0icniren/Ob4G25k5Mptc5UD3iM28D8CDyeqNeIVD0pFnAIF3F8D9D0upQGwmkxRvolkf3SYR7U1cAjZtodfMOvOhRo6IWHqFR40kHagsA
FormaPago="28" NoCertificado="00001000000707255081"
Certificado="MIIGBDCCA+ygAwI8AgIUWDAwMDEwMDAwMDA3MDcyNTUwODEwDQYJKoZIhvcNAQELBQAwggGVMTUwMwYDVQDDCXBQYBERUwU0VSVkIDSU8gREUGQUJRNUSU5JU1RSQUJNT04gVJQ1VU
SubTotal="467.10" Moneda="MXN" Total="550.01" TipoDeComprobante="I" Exportacion="01" MetodoPago="PUE" LugarExpedicion="85870"
<cfdi:Emisor RegimenFiscal="626" Rfc="SOPC970313FF1" Nombre="CARLOS ENRIQUE SORIA PALOMARES"/>
<cfdi:Receptor Rfc="GES790913CT0" Nombre="GOBIERNO DEL ESTADO DE SONORA" DomicilioFiscalReceptor="83260" RegimenFiscalReceptor="603" UsoCFDI="G03"/>
<cfdi:Conceptos>
  <cfdi:Concepto ClaveProdServ="90111802" ClaveUnidad="E48" Cantidad="1.00" Unidad="NO APLICA" NoIdentificacion="2" Descripcion="HOSPEDAJE"
  ValorUnitario="467.10" Importe="467.10" ObjetoImp="02">
    <cfdi:Impuestos>
      <cfdi:Traslados>
        <cfdi:Traslado Base="467.10" Impuesto="002" TipoFactor="Tasa" TasaOCuota="0.160000" Importe="74.74"/>
      </cfdi:Traslados>
      <cfdi:Retenciones>
        <cfdi:Retencion Base="467.10" Impuesto="001" TipoFactor="Tasa" TasaOCuota="0.012500" Importe="5.84"/>
      </cfdi:Retenciones>
    </cfdi:Impuestos>
  </cfdi:Concepto>
</cfdi:Conceptos>
<cfdi:Impuestos TotalImpuestosRetenidos="5.84" TotalImpuestosTrasladados="74.74">
  <cfdi:Retenciones>
    <cfdi:Retencion Impuesto="001" Importe="5.84"/>
  </cfdi:Retenciones>
  <cfdi:Traslados>
    <cfdi:Traslado Impuesto="002" TipoFactor="Tasa" TasaOCuota="0.160000" Importe="74.74" Base="467.10"/>
  </cfdi:Traslados>
</cfdi:Impuestos>
<cfdi:Complemento>
  <tfd:TimbreFiscalDigital xmlns:tfd="http://www.sat.gob.mx/TimbreFiscalDigital" xmlns:xsi="http://www.w3.org/2001/XMLSchema-instance"
  xsi:schemaLocation="http://www.sat.gob.mx/TimbreFiscalDigital
  http://www.sat.gob.mx/sitio_internet/cfd/TimbreFiscalDigital/TimbreFiscalDigitalv11.xsd" Version="1.1" UUID="06B92610-EBDD-4065-8134-DDDED688838D"
  FechaTimbrado="2024-10-19T01:27:34" RfcProvCertif="MAS0810247C0"
  SelloCFD="fqQ5kgt4g73WY5Owc8FL5mMwxe6iV4bU+GJJJa5JH0icniren/Ob4G25k5Mptc5UD3iM28D8CDyeqNeIVD0pFnAIF3F8D9D0upQGwmkxRvolkf3SYR7U1cAjZtodfMOvOhRo6IWHqFR4
  NoCertificadoSAT="00001000000709182898"
  SelloSAT="EkUofn6j40lUGNd6m8n1r1q8/36CRF0j0y7dtXPEmj/1YV34TjTZKuHpdZJufXEhFB8cdXtqGU8LEt0H2N8MfKFA1YnK4Uuclb88PRWbCEzIXq+7G4Kjf8DDz9jxfootCKLCGQeg
  <implocal:ImpuestosLocales version="1.0" TotaldeRetenciones="0.00" TotaldeTraslados="14.01">
    <implocal:TrasladosLocales ImplacTrasladado="ISH" TasadeTraslado="3.00" Importe="14.01"/>
  </implocal:ImpuestosLocales>
</cfdi:Complemento>
</cfdi:Comprobante>
```



Verificación de comprobantes fiscales digitales por internet

RFC del emisor	Nombre o razón social del emisor	RFC del receptor	Nombre o razón social del receptor
SOPC970313FF1	CARLOS ENRIQUE SORIA PALOMARES	GES790913CT0	GOBIERNO DEL ESTADO DE SONORA
Folio fiscal	Fecha de expedición	Fecha certificación SAT	PAC que certificó
06B92610-EBDD-4065-8134-DDDED688838D	2024-10-17T00:32:32	2024-10-19T01:27:34	MAS0810247C0
Total del CFDI	Efecto del comprobante	Estado CFDI	Estatus de cancelación
\$550.01	Ingreso	Vigente	Cancelable sin aceptación

Imprimir

RFC emisor:

MEAX7309146B5

Nombre emisor:

ROSA ELENA MENDIVIL ALCANTAR

RFC receptor:

GES790913CT0

Nombre receptor:

GOBIERNO DEL ESTADO DE SONORA

Código postal del receptor:

83260

Régimen fiscal receptor:

Personas Morales con Fines no Lucrativos

Uso CFDI:

Gastos en general.

Folio fiscal:

4F5976E6-2AD2-42DA-9EFE-F31C03835AEC

No. de serie del CSD:

00001000000700663099

Código postal, fecha y hora de emisión:

85240 2024-10-17 14:26:03

Efecto de comprobante:

Ingreso

Régimen fiscal:

Personas Físicas con Actividades Empresariales y Profesionales

Exportación:

No aplica

Conceptos

Clave del producto y/o servicio	No. identificación	Cantidad	Clave de unidad	Unidad	Valor unitario	Importe	Descuento	Objeto impuesto	
90101500		1.00	E48	Unidad de servicio	327.5862	327.59		Si objeto de impuesto.	
Descripción	CONSUMO				Impuesto	Tipo	Base	Tipo Factor	Tasa o Cuota
					IVA	Traslado	327.59	Tasa	16.00%
Número de pedimento		Número de cuenta predial							Importe
									52.41

Moneda:

Peso Mexicano

Forma de pago:

Tarjeta de débito

Método de pago:

Pago en una sola exhibición

Subtotal

Impuestos trasladados

IVA 16.00%

Total

\$ 327.59

\$ 52.41

\$ 380.00

Sello digital del CFDI:

GyDnlkMGqulq9rAXHX4qJ6TGC7QDvSSw7DEP5FyUfF7Za9/Ytdj3NHJ/TJHAypHaL0GaVkXCub/GqPSHJI8X9jC68ltuThcMafbBF+usB5NhOcTr4cXomCncW7mdtGHdyjjuGxhOw+D0N50YB9hbcyTvyrd/4PDMIAoNW4jxHO4sTjm/08exbC6pnXZbU9xMZib42g7A+krjv/mhbHJhuv6XOFQI5o5ZW6+4GBE1snLiznvDyH3jfZxDxpzYTXcVp6f7b3OGn2ZzD8N0piDi42L+vNNW122o ptAXny/lmkSynkronmaE/SErkxILDnwVtrKW08FI2I4zC6p2eryA==

Sello digital del SAT:

J1r/V3qf7M55u2Th0ANYuNGTSJNsuThdcqbHkNKZ2SpqKJG2Q8bdkgJZ7pd33XObXImquKr3zdT8ilZHiMi+S4U5VKOFIKg75dVKaiUhfWXYQNopzT6UXNNq8DTVHLoX+pazjmgJzmAOmBVU0Jwnk5tKNzNjRCvVnlwmAw5+aVFWvPtxaKjkGrHsjFLW497SwJKLKgqPsF7SoUaviUCypN33pQ7fG1YYPQITrrfjYJoQ5I56DQpBFz4Wi/cCCzatBWeQ266Vsis5KVokBAVYUjQDg1FhwtVvGQBwVBbj7Q9A9OePMp5IDdz1BrCyvOU1K+lfmaBqFMFTail1i7vZmng==

Cadena Original del complemento de certificación digital del SAT:

||1.1|4F5976E6-2AD2-42DA-9EFE-F31C03835AEC|2024-10-19T14:26:43|SAT970701NN3|GyDnlkMGqulq9rAXHX4qJ6TGC7QDvSSw7DEP5FyUfF7Za9/Ytdj3NHJ/TJHAypHaL0GaVkXCub/GqPSHJI8X9jC68ltuThcMafbBF+usB5NhOcTr4cXomCncW7mdtGHdyjjuGxhOw+D0N50YB9hbcyTvyrd/4PDMIAoNW4jxHO4sTjm/08exbC6pnXZbU9xMZib42g7A+krjv/mhbHJhuv6XOFQI5o5ZW6+4GBE1snLiznvDyH3jfZxDxpzYTXcVp6f7b3OGn2ZzD8N0piDi42L+vNNW122optAXny/lmkSynkronmaE/SErkxILDnwVtrKW08FI2I4zC6p2eryA==|00001000000705250068||

RFC del proveedor de certificación: SAT970701NN3 Fecha y hora de certificación: 2024-10-19 14:26:43

No. de serie del certificado SAT 00001000000705250068

Este documento es una representación impresa de un CFDI

Página 1 de 1

This XML file does not appear to have any style information associated with it. The document tree is shown below.

```
<cfdi:Comprobante xmlns:cfdi="http://www.sat.gob.mx/cfd/4" xmlns:xsi="http://www.w3.org/2001/XMLSchema-instance"
xsi:schemaLocation="http://www.sat.gob.mx/cfd/4 http://www.sat.gob.mx/sitio_internet/cfd/4/cfdv40.xsd" Version="4.0" Fecha="2024-10-17T14:26:03"
Sello="GyDnlkMGquiQ9rAXHX4qJ6TGC7QDVrSSw7DEP5FyUfF7Za9/Ytdj3NHJ/TJHAYpHal0GaVkXCub/GqPSHJI8X9jC68ItuThcMafbfBF+usB5NhOcTr4cXomCncw7mdtGHdyjyjuGxhOw+D0N50YB
FormaPago="28" NoCertificado="00001000000700663099"
Certificado="MIIGTzCCBDegAwIBAgIUMDAwMDEwMDAwMDA3MDA2NjMwOTkwDQYJKoZIhvcNAQELBQAwggGVMUwMwYDVQQDDCxBQyBERUwguU0VSvkl0SU8gREUgQUJRN5U5JU1RSQUJ3T04gVFJJQ1VU
SubTotal="327.59" Moneda="MXN" Total="380.00" TipoDeComprobante="I" Exportacion="01" MetodoPago="PUE" LugarExpedicion="85240">
  <cfdi:Emisor Rfc="MEAX7309146B5" Nombre="ROSA ELENA MENDIVIL ALCANTAR" RegimenFiscal="612"/>
  <cfdi:Receptor Rfc="GES790913CT0" Nombre="GOBIERNO DEL ESTADO DE SONORA" DomicilioFiscalReceptor="83260" RegimenFiscalReceptor="603" UsoCFDI="G03"/>
  <cfdi:Conceptos>
    <cfdi:Concepto ClaveProdServ="90101500" Cantidad="1.00" ClaveUnidad="E48" Unidad="Unidad de servicio" Descripcion="CONSUMO" ValorUnitario="327.5862"
    Importe="327.59" ObjetoImp="02">
      <cfdi:Impuestos>
        <cfdi:Traslados>
          <cfdi:Traslado Base="327.59" Impuesto="002" TipoFactor="Tasa" TasaOCuota="0.160000" Importe="52.41"/>
        </cfdi:Traslados>
      </cfdi:Impuestos>
    </cfdi:Concepto>
  </cfdi:Conceptos>
  <cfdi:Impuestos TotalImpuestosTrasladados="52.41">
    <cfdi:Traslados>
      <cfdi:Traslado Base="327.59" Impuesto="002" TipoFactor="Tasa" TasaOCuota="0.160000" Importe="52.41"/>
    </cfdi:Traslados>
  </cfdi:Impuestos>
  <cfdi:Complemento>
    <tfd:TimbreFiscalDigital xmlns:tfd="http://www.sat.gob.mx/TimbreFiscalDigital" xsi:schemaLocation="http://www.sat.gob.mx/TimbreFiscalDigital
http://www.sat.gob.mx/sitio_internet/cfd/TimbreFiscalDigital/TimbreFiscalDigitalv11.xsd" Version="1.1" UUID="4F5976E6-2AD2-42DA-9EFE-F31C03835AEC"
FechaTimbrado="2024-10-17T14:26:43" RfcProvCertif="SAT970701NN3"
SelloCFD="GyDnlkMGquiQ9rAXHX4qJ6TGC7QDVrSSw7DEP5FyUfF7Za9/Ytdj3NHJ/TJHAYpHal0GaVkXCub/GqPSHJI8X9jC68ItuThcMafbfBF+usB5NhOcTr4cXomCncw7mdtGHdyjyjuGxhOw+
NoCertificadoSAT="00001000000705250068"
SelloSAT="J1r/V3qf7M5u2Th0ANYuNGTSJNsUthdcqbHkNKZ2SpqKJG2Q8bdkgJZ7pd33X0bXImquKr3zdT8iIZHiMi+S4U5VKOFIKg75dVKaiUhfWXYQNopzT6UXNNq8DTVHLoX+pazjmgJzMA
  </cfdi:Complemento>
</cfdi:Comprobante>
```



Verificación de comprobantes fiscales digitales por internet

RFC del emisor	Nombre o razón social del emisor	RFC del receptor	Nombre o razón social del receptor
MEAX7309146B5	ROSA ELENA MENDIVIL ALCANTAR	GES790913CT0	GOBIERNO DEL ESTADO DE SONORA
Folio fiscal	Fecha de expedición	Fecha certificación SAT	PAC que certificó
4F5976E6-2AD2-42DA-9EFE-F31C03835AEC	2024-10-17T14:26:03	2024-10-19T14:26:43	SAT970701NN3
Total del CFDI	Efecto del comprobante	Estado CFDI	Estatus de cancelación
\$380.00	Ingreso	Vigente	Cancelable sin aceptación

Imprimir



PREVENTA
MARISCOS EL PARIENTE
CONOCIDO CARR HPITO MORONCA SN
HUATABAMPO SON
8337684

17/OCT/2024 18:15:52
NUMERO DE TARJETA/CTA *****5194
APROBADA 223122 DEBITO /VISA /BANCO
MER

COPIA CLIENTE \$380.00

CONSUMO
PROPINA
TOTAL
OPER. B56

REF. 820970144102

MESERO 001
AROC : *****3BD5
AID : A000000031010
BBVA VISA

AUTORIZADO MEDIANTE FIRMA ELECTRONICA

#TuBancoTuTiempo



PREVENTA
MARISCOS EL PARIENTE
CONOCIDO CARR HPITO MORONCA SN
HUATABAMPO SON
8337684

17/OCT/2024 18:15:52
NUMERO DE TARJETA/CTA *****5194
APROBADA 223122 DEBITO /VISA /BANCO
MER

COPIA CLIENTE

\$380.00

CONSUMO
PROPINA
TOTAL
OPER. B56

REF. 820970144102

MESERO 001
AROC : *****3BD5
AID : A000000031010
BBVA VISA

AUTORIZADO MEDIANTE FIRMA ELECTRONICA

#TuBancoTuTiempo



DIRECCION DE EXPEDICION:
SUFRAGIO EFECTIVO NORTE 950
REAL DEL SOL AMPLIACION
CAJEME, CAJEME, Sonora
CAJEME, SONORA
México C.P. 85019

FACTURA

IFAAG 6092

Exportación: 01 - No aplica
Versión: 4.0
Lugar de Expedición: 85019
Forma de pago: 28: Tarjeta de eAbito
Método de Pago: PUE: Pago en una sola exhibición
Uso CFDI: G03: Gastos en general
Régimen Fiscal: 601: General de Ley Personas Morales

Tipo Comprobante: I: Ingreso
Folio Fiscal: 33eb0663-6037-483d-8afb-c85ebd02a16f
No. Certificado SAT: 00001000000709609813
No. Certificado Emisor: 00001000000705584090
Fecha de Certificación: 2024-10-21T10:21:56
Fecha y Hora de Emisión: 2024-10-21T09:21:27

Emisor del Comprobante Fiscal Digital

TIENDAS EXTRA
RFC: TEX9302097F3
ANTONIO DOVALI JAIME, 70 PISO 14
ZEDEC ED PLAZA SANTA FE
MEXICO
ALVARO OBREGON
Ciudad de Mexico, MEXICO, C.P.: 01210

Receptor del Comprobante Fiscal Digital

Nombre o Razón Social: GOBIERNO DEL ESTADO DE SONORA
R.F.C.: GES790913CT0
Régimen Fiscal: 603 - Personas Morales con Fines no Lucrativos
Domicilio Fiscal: 83260

Cantidad	Unidad	Descripción	ClaveProd	Precio Unitario	Subtotal	Descuento	Importe
2	H87	ELECTROLIT PONCHE FRUTAS 625ML.	51191600	\$22.00	\$44.00	\$0.00	\$44.00
	Base	Impuesto TipoFactor Tasa		Importe		Objeto Impuesto	
	\$44.00	002 0.000000		\$0.00		02	
1	H87	EMPERADOR PIRUETAS 96 GR	50181900	\$18.52	\$18.52	\$0.00	\$18.52
	Base	Impuesto TipoFactor Tasa		Importe		Objeto Impuesto	
	\$18.52	003 0.080000		\$1.48		02	
	\$20.00	002 0.000000		\$0.00		02	
1	H87	IBC ROOT BEER SUGR 355 ML VNR	50202306	\$16.38	\$16.38	\$0.00	\$16.38
	Base	Impuesto TipoFactor Tasa		Importe		Objeto Impuesto	
	\$16.38	002 0.160000		\$2.62		02	
1	H87	DR PEPPER 600 ML	50202306	\$17.24	\$17.24	\$0.00	\$17.24
	Base	Impuesto TipoFactor Tasa		Importe		Objeto Impuesto	
	\$17.24	002 0.160000		\$2.76		02	
1	H87	COCA COLA LATA 355ML.	50202306	\$19.83	\$19.83	\$0.00	\$19.83
	Base	Impuesto TipoFactor Tasa		Importe		Objeto Impuesto	
	\$19.83	002 0.160000		\$3.17		02	

Sello Digital del Emisor:

DovLYdR9uJnwY/K1TfIXCH7pKWYU6riWvK/RnoCso8x+i8J8T+R64zsb5WhWCpcSRidP3ZvMkxWZlzu1s1kb5PwuV67wP8bL/az6/o8V+zEGi8GHVY6Rr5me5VXQRFuVYyOLF
a2jm1Sldhhu1vqrVWf9FEtC82Z6D+i39lyMsButE3ZO5WW35QeLkv7NGBJFKgE7Jc/z1xk/iEk+/OjSnHeMLFDCcEwkbNReGw12kUllunw152b6X0sWF+4g0AstlkFr0SFVoMN
DC085bXoDWLjoXh6SL1ABX7kas0JqC6txv33f09VNDuTHd0fJbx8Wl4x5x0W245SyAGfaA==

Sello Digital del SAT:

h9PWUQheEYOBSYKwjqkUpSTboPAe8xUllJB786gV4sKnkMzr1IXA5ROhkZs0Og76CHTP5S11q3C47shtPmCaMf/HN/MG9azyoskCG4jULKZu2gH1a3n0/o53GrWT6qdMaks5e7
scZhnfsqBOv0REZQZwNoyewLXJvPeibgiZfbMPoEV7Xaht+2JdJH2w33HpfP1s5J9LgyZ7owQbxavV2dubwJWFf1/2hXZoiH+q6Ph2pbXHfLm5ci1E7g1qboDjO8bew6UodrZrmA
krDQNCbY6Anpm6X/bfD5+4mwKJY7Dh/7sQL6IKcapqyqOKhK17oqJ7QYeJq1d3cUdI89Jzdw==

Certificado:

MIIF/JCCA+agAwIBAgIUMDAwMDEwMDAwMDA3MDU1ODQwOTAwDQYJKoZIhvcNAQELBQAwggGVMTUwMwYDVQQDDCxBQyBERUwU0VSvKIDSU8gREUgQUJURNSU5
JU1RSQUJNT04gVFJJQVUQVJJQTEuMCwGA1UECgwU0VSvKIDSU8gREUgQUJURNSU5JU1RSQUJNT04gVFJJQVUQVJJQTEuMCwGA1UECgwU0VSvKIDSU8gREUgQUJURNSU5
JpdHkxMjAwBgkqhkiG9w0BCQEWI3Nlc2F5Y29udHJpYnV5Z5W50ZUBzYXQuZ29lM14MSYwJAYDVQQJDBB1Bd4gSGlkYXNbyA3NywgQ29sLIBHdWVycmVybzEO
MAwGA1UEEwFMDYzMDAxZCZAJBgNVBAYTAk1YMQ0wCwYDVQQIDARRE1YMRmweEQYDVQQHDApDVUfVSFRFTU9DMRUwEwYDVQQTEwxtQVQ5NzA3MDFOtjMx
XDBaBgkqhkiG9w0BCQITTXJlc3BvbHhYmxiOIBBRE1JTktVfJBQ0iPTIBDRU5UUKFMIERFI9FUIZJQ0iPUyBUUKICVVRBUkIPUyBBTCTBDT05UUKICVVFIRFMB4XDTIOM
DMwNjAwMDgwMVoXDTI4MDMwNjAwMDgwMVoVowgbsxHzAdBgNVBAMTFIRJRU5EQVMgRVhUUEgU0EgREUgQ1YxHzAdBgNVBCKTFIRJRU5EQVMgRVhUUEgU0EgRE
UgQ1YxHzAdBgNVBAoTFIRJRU5EQVMgRVhUUEgU0EgREUgQ1YxJTAJBgNVBCT0THRFRWdKzMDiW0TGMvAIEFBUKU30TA4MDc3NzlxHjAcBgNVBAUTFAIEFBUKU

*** CIENTO VEINTISEIS PESOS 00/100 M. N. ***



Edificios
factura electronica

SUBTOTAL	\$115.97
002 IVA 0.00%	\$0.00
002 IVA 0.16%	\$8.55
003 IEPS 0.08%	\$1.48
TOTAL MXN	\$126.00



DIRECCION DE EXPEDICION:
SUFRAJO EFECTIVO NORTE 950
REAL DEL SOL AMPLIACION
CAJEME, CAJEME, Sonora
CAJEME, SONORA
México C.P. 85019

FACTURA

IFAAG 6092

Exportación: 01 - No aplica
Versión: 4.0
Lugar de Expedición: 85019
Forma de pago: 28: Tarjeta de eAbito
Método de Pago: PUE: Pago en una sola exhibición
Uso CFDI: G03: Gastos en general
Régimen Fiscal: 601: General de Ley Personas Morales

Tipo Comprobante: I: Ingreso
Folio Fiscal: 33eb0663-6037-483d-8afb-c85ebd02a16f
No. Certificado SAT: 00001000000709609813
No. Certificado Emisor: 00001000000705584090
Fecha de Certificación: 2024-10-21T10:21:56
Fecha y Hora de Emisión: 2024-10-21T09:21:27

Emisor del Comprobante Fiscal Digital

TIENDAS EXTRA
RFC: TEX9302097F3
ANTONIO DOVALI JAIME, 70 PISO 14
ZEDEC ED PLAZA SANTA FE
MEXICO
ALVARO OBREGON
Ciudad de Mexico, MEXICO, C.P.: 01210

Receptor del Comprobante Fiscal Digital

Nombre o Razón Social: GOBIERNO DEL ESTADO DE SONORA
R.F.C.: GES790913CTO
Régimen Fiscal: 603 - Personas Morales con Fines no Lucrativos
Domicilio Fiscal: 83260

Cantidad	Unidad	Descripción	ClaveProd	Precio Unitario	Subtotal	Descuento	Importe
30TA4MDdIUExMwkiWMDPEMA0GA1UECXMGTWF0cmI6MIIlBjANBgkqhkiG9w0BAQEFAAOCAQ8AMIIBCgKCAQEAIU/4znPd0B3/hha71o1QHGCah2VPI9xBuj6PTvNbF6IzSerBIRzpxY4fQR4WXTix2vpeV4ZmZBH3OGpS8hSPvISgQJ1T4IK8NGAIF/nQ0emDg25DE0Jrx2L2vnBd2mG5LG9xWwUj8BmYNo++4E93yvnaSNGX02VjGNOJvmoE5SyYH3s+mizsJhkMbOcJgFmJ3uTSeI2wmkvT25Oe2JBxXUIdFH06lyFI9r1Kis/F0tfn7K8MOyITBeTijeKk7IOv/BwIPMvVIZOql4gm2NalUqhg2W9d1j+mvzfW2jHWIx37TWGKahIZNcjWvWzXLKQ7lc6VdtatNRZQfioq1wIDAQABox0wGzAMBGNVHRMBAf8EAJAAMAsGA1UdDwQEAwIGwDANBgkqhkiG9w0BAQsFAAOCAgEArcop7P1oD8ExurmmqA0anYYjwROWZSRKwSpDUbEA2ELMU6isEeW+11WrijHq1SvU0OoQ44diqZxa/Yz+S71YnTGHLP6KstCisatO0RBoMy1pDaWn8U1whwCWwWRjNzclp07TF/eZ+ZCEGf7PieX2WhXTUIBZ4WZy5cWUfuzRNibuwvLidP/0pFrSEIoAoLd9vUpwVzV0J10Fs8bL/34ffNzSmldHb3OzGFJIXIDQ9gpooAnO0p3SDe2hCVb/al94VEMJbVDLzjOtAL6VmnMzBy6ipxRgXiflG/8XeerEwFzTeBjc4q/fF9EZgsQGmBuPDbtEhi70el/3PrpW12lz/UNAYhtROcCG6MRasR+wSCqxyZu3E/gGdpOPDIIRVX8pRDgodPiorQKevrf6PoTJRSRPR/nWgZ+CX16EzFKomecNnB/TQcJIN7Yly/pOIm+QeqjGQLtojdFpYlne5vL8ViKqiqX6zvu/4rca09qy4G1c/fWmavREoaekrSnsPmRKIPOLhecl8cyc+5bfNBiaDzl20sEo+BMkl2OKLuPc+FV0F7w5KFx8ZQBhqlwFV ALBnLmTUCYxJx3CGUNLGHV9LW7b+N6gchlIDi4dG/M58n+mJf+Jru3zm6YE2XJWZc/xF6y4yLsicWtuoJ6m77yr8ALV/30ZrY/e/9XQXvZ0=							

Cadena Original del complemento de certificación digital del SAT:

||1.1|33eb0663-6037-483d-8afb-c85ebd02a16f|2024-10-21T10:21:56|DovLYdR9UjnwY/K1TfXCH7pKWysU6riWvK/RnoCsor8x+i8J8T+R64zsb5WhWCpcSRidP3ZvMkxWZlu1s1kb5PwuV67wP8bL/az6/o8V+zEGl8GHVY6Rf5me5VXQRFuVYofa2jm1Sldhhu1vqrVW9FEIC82Z6D+I39lyMsButE3ZO5WW35QeLkv7NGBJFKgE7Jc/z1xk/+IEk+/OjSnHeMLFDCCeWkbNRReGw12kUllunwI52b6X0sWF+4g0AstlkFr0SFVoMNDCC085bXoDWLjoXh6S/L1ABX7kas0JqC6lxv33f09VnduTHd0fJbx8W4x5x0W245SyAGfaA==|00001000000709609813||

Tipo	Base	Impuesto	TipoFactor	TasaOCuota	Importe
Traslado	\$64.00	002	Tasa	0.000000	\$0.00
Traslado	\$53.45	002	Tasa	0.160000	\$8.55
Traslado	\$18.52	003	Tasa	0.080000	\$1.48
Total Impuestos Traslados:					\$10.03



*** CIENTO VEINTISEIS PESOS 00/100 M. N. ***

Edi-oc/Mx
Incluye datos online

SUBTOTAL	\$115.97
002 IVA 0.00%	\$0.00
002 IVA 0.16%	\$8.55
003 IEPS 0.08%	\$1.48
TOTAL MXN	\$126.00

This XML file does not appear to have any style information associated with it. The document tree is shown below.

```

<cfdi:Comprobante xmlns:cfdi="http://www.sat.gob.mx/cfd/4" xmlns:xsi="http://www.w3.org/2001/XMLSchema-instance"
xsi:schemaLocation="http://www.sat.gob.mx/cfd/4 http://www.sat.gob.mx/sitio_internet/cfd/4/cfdv40.xsd" Version="4.0" Serie="IFAA6" Folio="6092"
Fecha="2024-10-21T09:21:27" FormaPago="28" NoCertificado="00001000000705584090"
Certificado="MIIF/jCCA+agAwIBAgIUMDAwMDEwMDAwMDA3MDU1ODQwOTAwDQYJKoZIhvcNAQELBQAwggGVMUwMwYDVQQDDCxBQyBERUwU0VSVk1DSU8gREUGURNSU5JU1RSQUJNT04gVFJQJ1VU
SubTotal="115.97" Total="126.00" MetodoPago="PUE" Exportacion="01" TipoDeComprobante="I" TipoCambio="1" Moneda="MXN"
Sello="DovLYdR9uJnWY/K1TfLXCH7pKWySU6riWvK/RnoC8or8x+i8J8T+R64zsb5WhWcpcSRidP3ZvMkxwZlzu1s1kb5PwUvG7wP8bL1/az6/o8V+zEG18GHVY6Rr5me5VXQRFuVYolFa2jm1SIdhhh
LugarExpedicion="85019">
<cfdi:Emisor Rfc="TEX9302097F3" Nombre="TIENDAS EXTRA" RegimenFiscal="601"/>
<cfdi:Receptor Rfc="GES790913CT0" Nombre="GOBIERNO DEL ESTADO DE SONORA" UsoCFDI="G03" RegimenFiscalReceptor="603" DomicilioFiscalReceptor="83260"/>
<cfdi:Conceptos>
<cfdi:Concepto ClaveProdServ="51191600" Cantidad="2.00" ClaveUnidad="H87" Descripcion="ELECTROLIT PONCHE FRUTAS 625ML." ValorUnitario="22.00"
Importe="44.00" ObjetoImp="02">
<cfdi:Impuestos>
<cfdi:Traslados>
<cfdi:Traslado Base="44.00" Impuesto="002" TipoFactor="Tasa" TasaOCuota="0.000000" Importe="0.00"/>
</cfdi:Traslados>
</cfdi:Impuestos>
</cfdi:Concepto>
<cfdi:Concepto ClaveProdServ="50181900" Cantidad="1.00" ClaveUnidad="H87" Descripcion="EMPERADOR PIRUETAS 96 GR" ValorUnitario="18.52"
Importe="18.52" ObjetoImp="02">
<cfdi:Impuestos>
<cfdi:Traslados>
<cfdi:Traslado Base="18.52" Impuesto="003" TipoFactor="Tasa" TasaOCuota="0.080000" Importe="1.48"/>
<cfdi:Traslado Base="20.00" Impuesto="002" TipoFactor="Tasa" TasaOCuota="0.000000" Importe="0.00"/>
</cfdi:Traslados>
</cfdi:Impuestos>
</cfdi:Concepto>
<cfdi:Concepto ClaveProdServ="50202306" Cantidad="1.00" ClaveUnidad="H87" Descripcion="IBC ROOT BEER SUGR 355 ML VNR" ValorUnitario="16.38"
Importe="16.38" ObjetoImp="02">
<cfdi:Impuestos>
<cfdi:Traslados>
<cfdi:Traslado Base="16.38" Impuesto="002" TipoFactor="Tasa" TasaOCuota="0.160000" Importe="2.62"/>
</cfdi:Traslados>
</cfdi:Impuestos>
</cfdi:Concepto>
<cfdi:Concepto ClaveProdServ="50202306" Cantidad="1.00" ClaveUnidad="H87" Descripcion="DR PEPPER 600 ML" ValorUnitario="17.24" Importe="17.24"
ObjetoImp="02">
<cfdi:Impuestos>
<cfdi:Traslados>
<cfdi:Traslado Base="17.24" Impuesto="002" TipoFactor="Tasa" TasaOCuota="0.160000" Importe="2.76"/>
</cfdi:Traslados>
</cfdi:Impuestos>
</cfdi:Concepto>
<cfdi:Concepto ClaveProdServ="50202306" Cantidad="1.00" ClaveUnidad="H87" Descripcion="COCA COLA LATA 355ML." ValorUnitario="19.83" Importe="19.83"
ObjetoImp="02">
<cfdi:Impuestos>
<cfdi:Traslados>
<cfdi:Traslado Base="19.83" Impuesto="002" TipoFactor="Tasa" TasaOCuota="0.160000" Importe="3.17"/>
</cfdi:Traslados>
</cfdi:Impuestos>
</cfdi:Concepto>
</cfdi:Conceptos>
<cfdi:Impuestos TotalImpuestosTrasladados="10.03">
<cfdi:Traslados>
<cfdi:Traslado Base="64.00" Impuesto="002" TipoFactor="Tasa" TasaOCuota="0.000000" Importe="0.00"/>
<cfdi:Traslado Base="53.45" Impuesto="002" TipoFactor="Tasa" TasaOCuota="0.160000" Importe="8.55"/>
<cfdi:Traslado Base="18.52" Impuesto="003" TipoFactor="Tasa" TasaOCuota="0.080000" Importe="1.48"/>
</cfdi:Traslados>
</cfdi:Impuestos>
</cfdi:Complemento>
<cfdi:TimbreFiscalDigital xmlns:tf="http://www.sat.gob.mx/TimbreFiscalDigital" xmlns:xsi="http://www.w3.org/2001/XMLSchema-instance"
xsi:schemaLocation="http://www.sat.gob.mx/TimbreFiscalDigital
http://www.sat.gob.mx/sitio_internet/cfd/TimbreFiscalDigital/TimbreFiscalDigitalv11.xsd" FechaTimbrado="2024-10-21T10:21:56"
RfcProvCertif="EDI101020E99" UUID="33eb0663-6037-483d-8afb-c85ebd02a16f" NoCertificadoSAT="00001000000709609813"
SelloCFD="DovLYdR9uJnWY/K1TfLXCH7pKWySU6riWvK/RnoC8or8x+i8J8T+R64zsb5WhWcpcSRidP3ZvMkxwZlzu1s1kb5PwUvG7wP8bL1/az6/o8V+zEG18GHVY6Rr5me5VXQRFuVYolFa2jm
SelloSAT="h9PWQheEY0bSYKwjqkUpSTboAe8xUlJb786gV4sKnlkMzr1iXASR0hkZs0qG76CHTP5S11q3C47shtPmCmFHN/MG9azyoskCG4jULkZU2gH1a3n0/o53GRwT6qdMaksSe7scZhnf
Version="1.1"/>
</cfdi:Complemento>
</cfdi:Comprobante>

```



Verificación de comprobantes fiscales digitales por internet

RFC del emisor	Nombre o razón social del emisor	RFC del receptor	Nombre o razón social del receptor
TEX9302097F3	TIENDAS EXTRA	GES790913CT0	GOBIERNO DEL ESTADO DE SONORA
Folio fiscal	Fecha de expedición	Fecha certificación SAT	PAC que certificó
33EB0663-6037-483D-8AFB-C85EBD02A16F	2024-10-21T09:21:27	2024-10-21T10:21:56	EDI101020E99
Total del CFDI	Efecto del comprobante	Estado CFDI	Estatus de cancelación
\$126.00	Ingreso	Vigente	Cancelable sin aceptación

Imprimir

TIENDAS EXTRA TEX9382897F3 SUC 230-0BR
INTERNACIONAL 230 SUFRAGIO EFECTIVO NORTE 950 REAL
DEL SOL AMPLIACION CAJEME SON 85200

TICKET DE VENTA
ELECTROLIT PONCHE FR 2 \$63.00
PIM X (1) 1 \$44.00
EMPERADOR PIRUETAS 9 1 \$24.00
PIM X (1) 1 \$20.00
IBC ROOT BEER SUGR 3 1 \$19.00
DR PEPPER 600 ML 1 \$20.00
COCA COLA LATA 355ML 1 \$23.00

REDONDEO UN KIL \$1.00
Total \$127.00
Total Facturable \$126.00
TARJETA DE DEBITO \$127.00
Aut. 547240
Cambio \$0.00
IVA 16% \$8.55

IMPUESTO I3

BBVA

AFILIACION: 7376273

VENTA

TARJETA:*****5194

VISA DEBITO

APROBADA: 547240

I81 ARQC: 72AF4BCD28A9AE45

AL: A0000000031010

OPER: CAJA 1 LUZ EDITH GUTIERREZ GARCIA

REF: 51685646481

CAJA: 1

SEC TNX : 229250

Autorizado sin firma

NOMBRE CLIENTE:

18/10/2024 08:28:43

Por este pagaré me obligo incondicionalmente a pagar a la orden del banco acreditante el importe de este título. Este pagaré procede del contrato de apertura de crédito que el banco acreditante y el tarjetahabiente tienen celebrado.

PAGARE NEGOCIABLE UNICAMENTE EN INSTITUCIONES DE CREDITO

USTED AHORRO \$23.00
CAJA FOLIO 363368 CORTEVY CORTEZZ 7978
<https://facturacionek.com.mx/tiendaseextra40/>
viernes 18 de octubre 2024 08:28:46
Impreso viernes 18 de octubre 2024 08:28:47

TIENDAS EXTRA TEX9382897F3 SUC 230-0BR
INTERNACIONAL 230 SUFRAGIO EFECTIVO NORTE 950 REAL
DEL SOL AMPLIACION CAJEME SON 85200

TICKET DE VENTA
ELECTROLIT PONCHE FR 2 \$63.00
PIM X (1) 1 \$44.00
EMPERADOR PIRUETAS 9 1 \$24.00
PIM X (1) 1 \$20.00
IBC ROOT BEER SUGR 3 1 \$19.00
DR PEPPER 600 ML 1 \$20.00
COCA COLA LATA 355ML 1 \$23.00

REDONDEO UN KIL \$1.00
Total \$127.00
Total Facturable \$126.00
TARJETA DE DEBITO \$127.00
Aut. 547240
Cambio \$0.00
IVA 16% \$8.55

IMPUESTO I3

BBVA

AFILIACION: 7376273

VENTA

TARJETA:*****5194

VISA DEBITO

APROBADA: 547240

I81 ARQC: 72AF4BCD28A9AE45

AL: A0000000031010

OPER: CAJA 1 LUZ EDITH GUTIERREZ GARCIA

REF: 51685646481

CAJA: 1

SEC TNX : 229250

Autorizado sin firma

NOMBRE CLIENTE:

18/10/2024 08:28:43

18/10/2024 08:28:43

Por este pagaré me obligo incondicionalmente a pagar a la orden del banco acreditante el importe de este título. Este pagaré procede del contrato de apertura de crédito que el banco acreditante y el tarjetahabiente tienen celebrado.

PAGARE NEGOCIABLE UNICAMENTE EN INSTITUCIONES DE CREDITO

USTED AHORRO \$23.00
CAJA FOLIO 363368 CORTEVY CORTEZZ 7978
<https://facturacionek.com.mx/tiendaseextra40/>
viernes 18 de octubre 2024 08:28:46
Impreso viernes 18 de octubre 2024 08:28:47